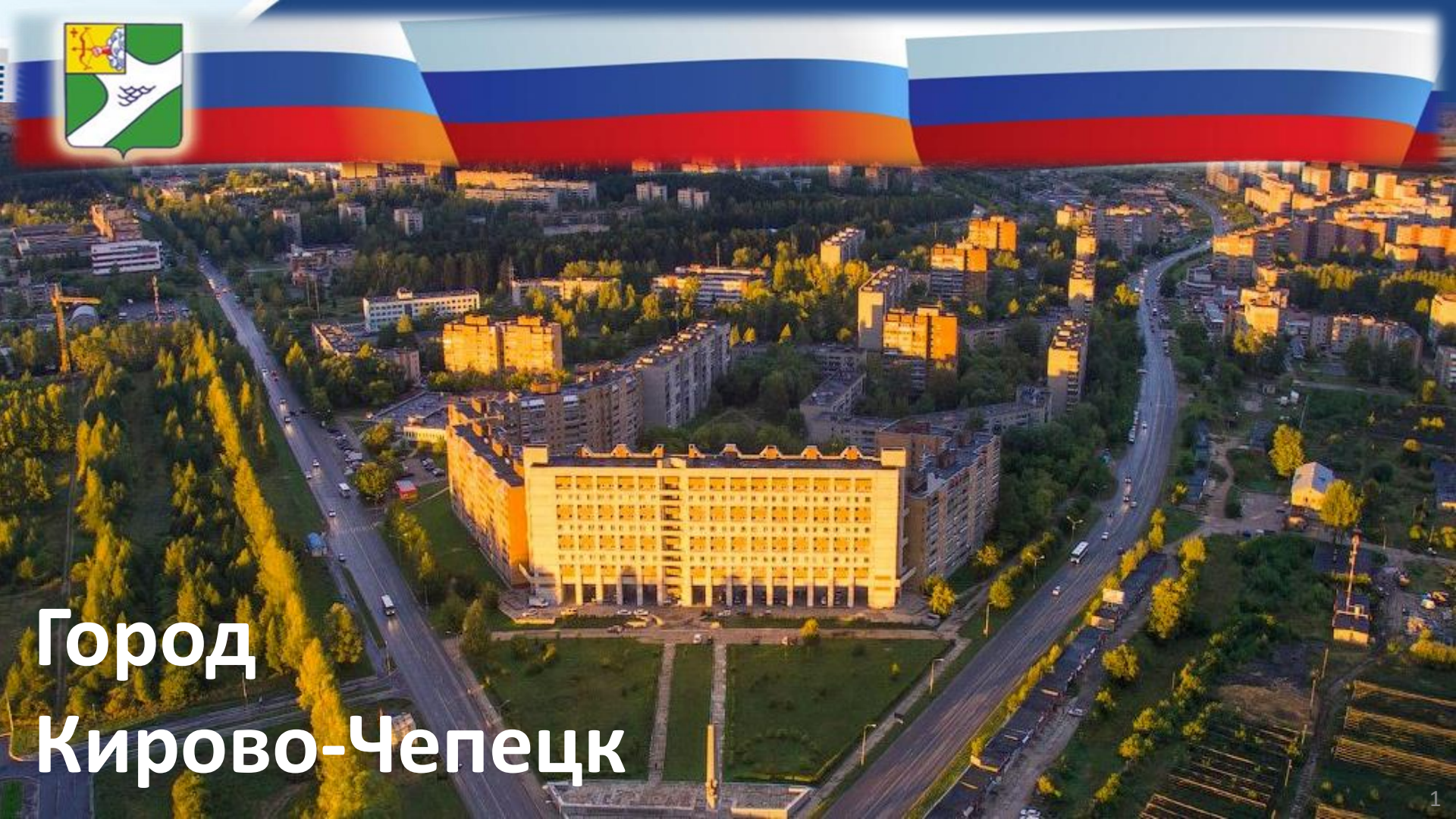

Город Кирово-Чепецк

Город Кирово-Чепецк

Население: 65,3 тыс.чел.
Реки: Вятка и Чепца

Промышленный центр региона
Крупнейший химический кластер
Город высоких технологий

Базовые ценности
Человек,
Производство, Наука
Спорт, Культура, Образование

Образование
- **12** школ - **7 750** учащихся
- Детская школа искусств им. Г.И. Бабко - **450** обучающихся
- Детская художественная школа им. Л.Т. Брылина - **156** учащихся
- **2** детских спортивных школы - **2325** занимающихся
- Вятский автомобильно-промышленный колледж - **1220** студентов

Фильм - презентация города, 2 мин.

Благоустройство Вятской набережной

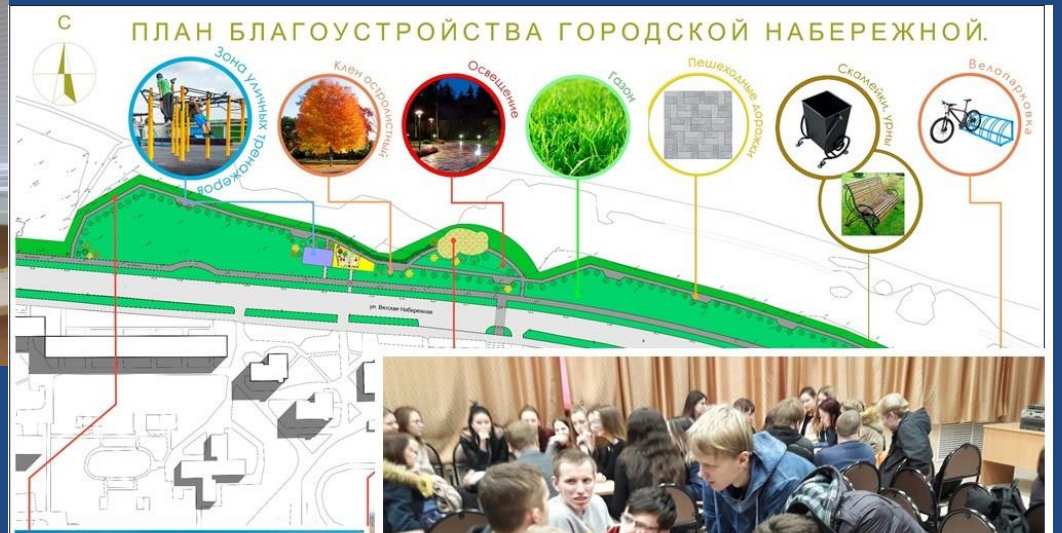

Благоустройство Вятской набережной

Проект «Смотри – звероящер!»

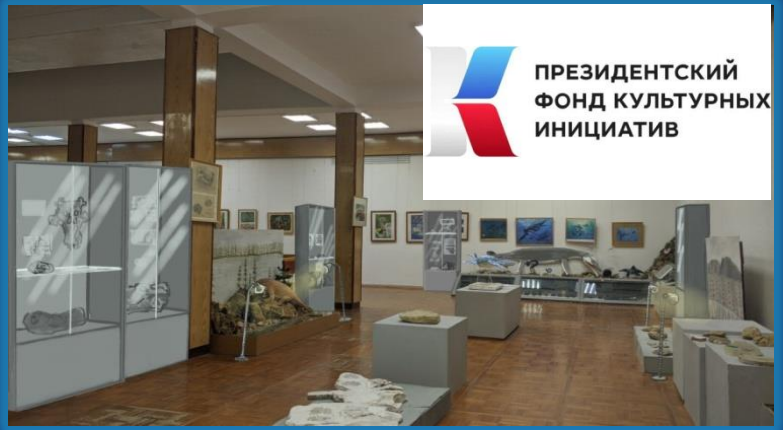
ПРЕЗИДЕНТСКИЙ
ФОНД КУЛЬТУРНЫХ
ИНИЦИАТИВ

Дизайн-сессия молодежных проектов

Экологический квест «Чистые игры»

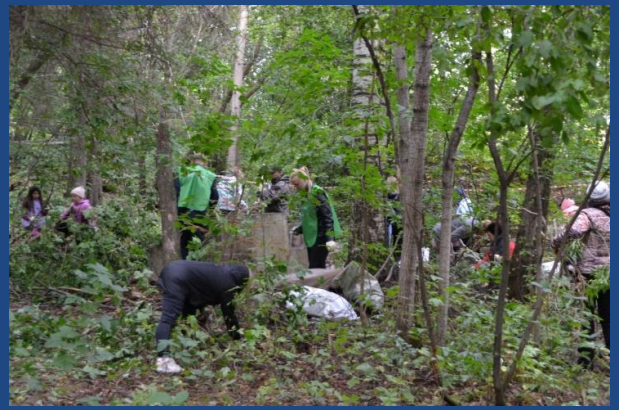

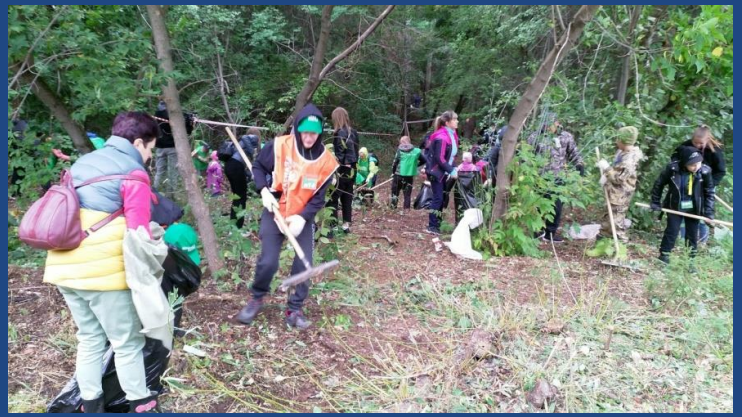

Проект благоустройства у стелы

Клумба вместо свалки

Указатель городских достопримечательностей

#Vyatka
#Cheptsa