Интеграция ТОС в программу ИБ на примере Республики Карелия

БУРАК ОЛЬГА АРСЕНЬЕВНА,

ИСПОЛНИТЕЛЬНЫЙ ДИРЕКТОР АСМО РЕСПУБЛИКИ КАРЕЛИЯ,

ПРЕДСЕДАТЕЛЬ АРТОС РЕСПУБЛИКИ КАРЕЛИЯ

Нормативная база

Подпрограмма «Содействие развитию муниципальной службы, территориального общественного самоуправления и иных форм осуществления местного самоуправления в Республике Карелия», которая входит в состав **государственной программы** Республики Карелия «Развитие институтов гражданского общества и развитие местного самоуправления, защита прав и свобод человека и гражданина» (утверждена постановлением Правительства Республики Карелия от 19 декабря 2013 года № 365-П, первый этап: 2014 - 2018 годы; второй этап: 2019 - 2030 годы).

Нормативная база

Постановление Правительства Республики Карелия от 06.05.2020 N 190-П (ред. от 29.06.2022) "Об утверждении методики распределения иных межбюджетных трансфертов из бюджета Республики Карелия местным бюджетам на поддержку развития территориального общественного самоуправления и правил их предоставления" (первое постановление от 18.01.2018 года)

Приказ Министерства национальной и региональной политики Республики Карелия от 5 февраля 2019 г. N 30 «О реализации постановления Правительства Республики Карелия от 6 мая 2020 года N 190-П «Об утверждении методики распределения иных межбюджетных трансфертов из бюджета Республики Карелия местным бюджетам на поддержку развития территориального общественного самоуправления и правил их предоставления».

Виды поддержки ТОС

1) На обеспечение деятельности ТОС, учрежденного с 1 января до 31 декабря предыдущего перед подачей заявки года.

2) На реализацию ТОС социально значимых проектов.

3) На вознаграждение деятельности ТОС по результатам конкурса «Лучшее ТОС».

Количество ТОС на 1 января

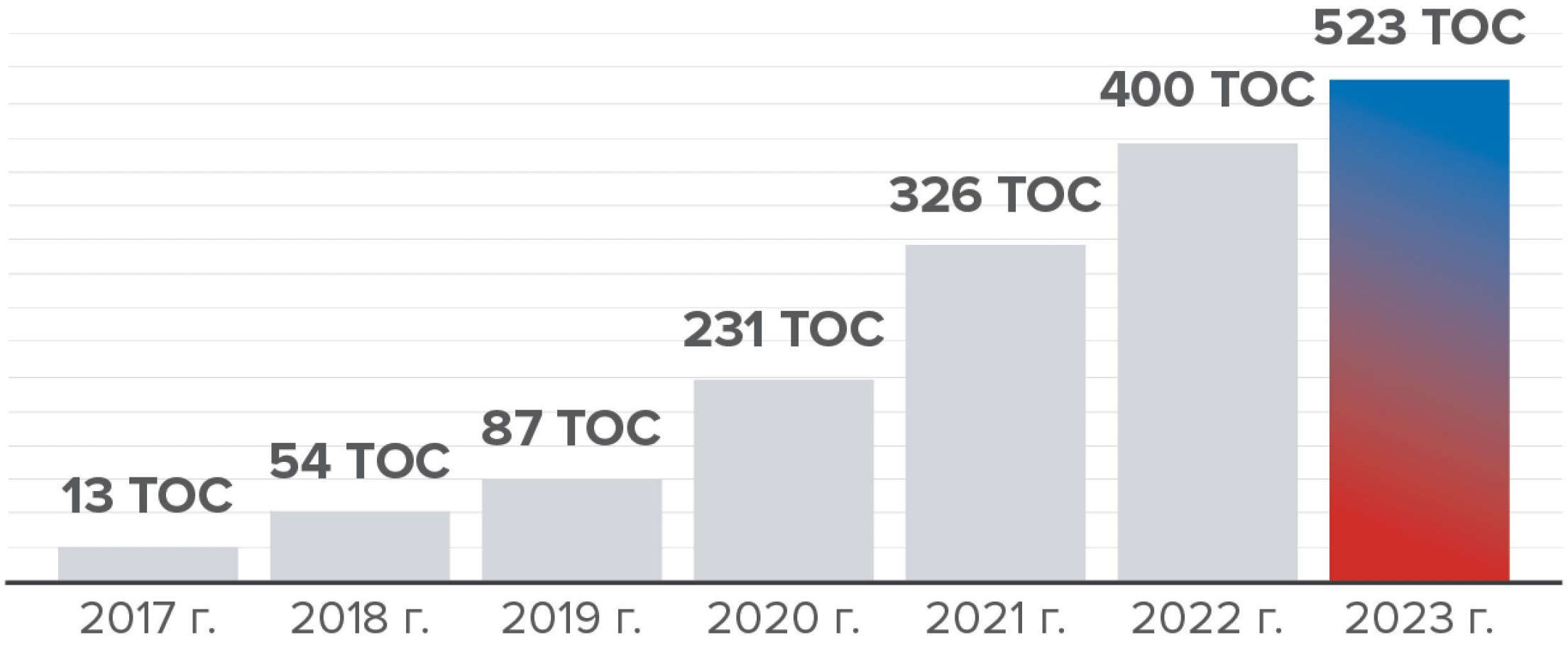

Количество ТОС в Республике Карелия по состоянию на 01.01.2023

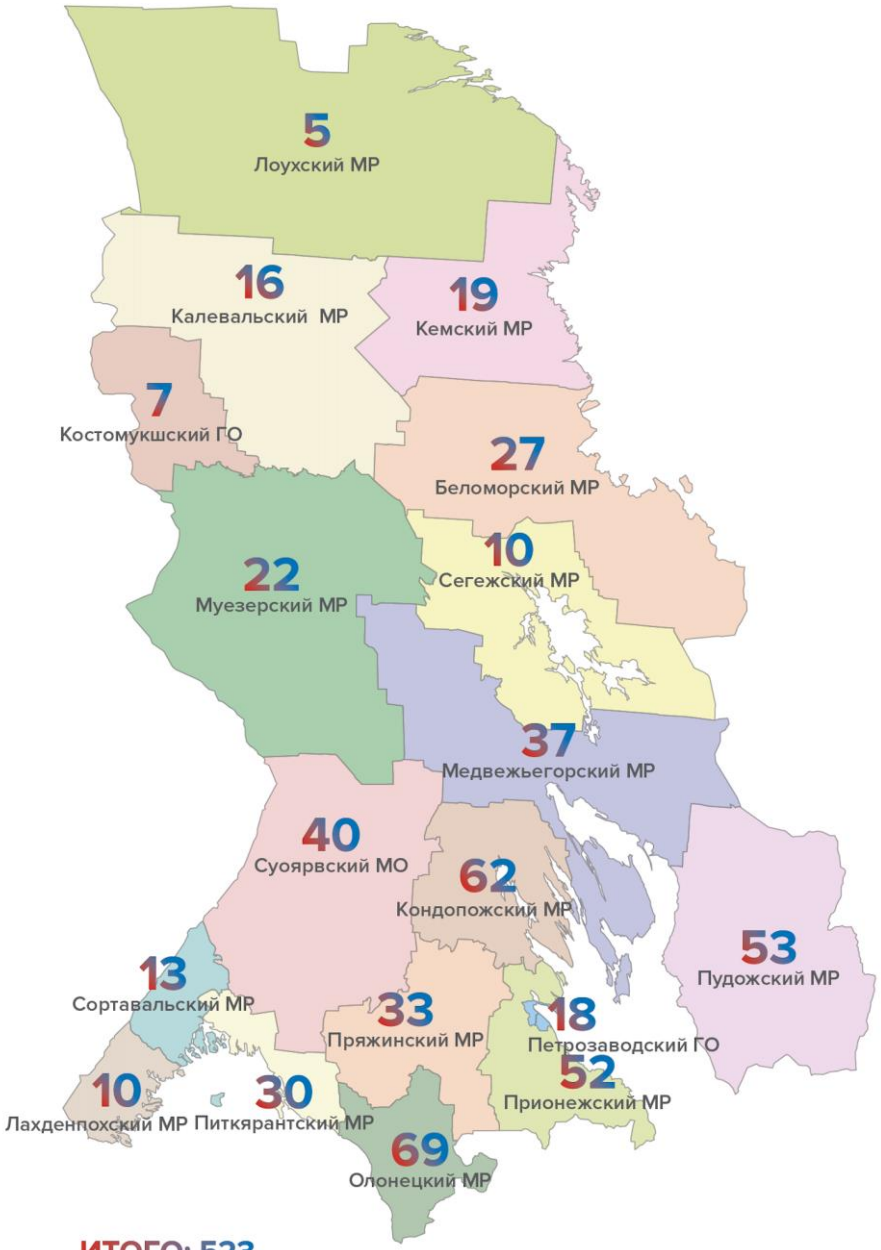

ИТОГО: 523

Количество реальзованных проектов

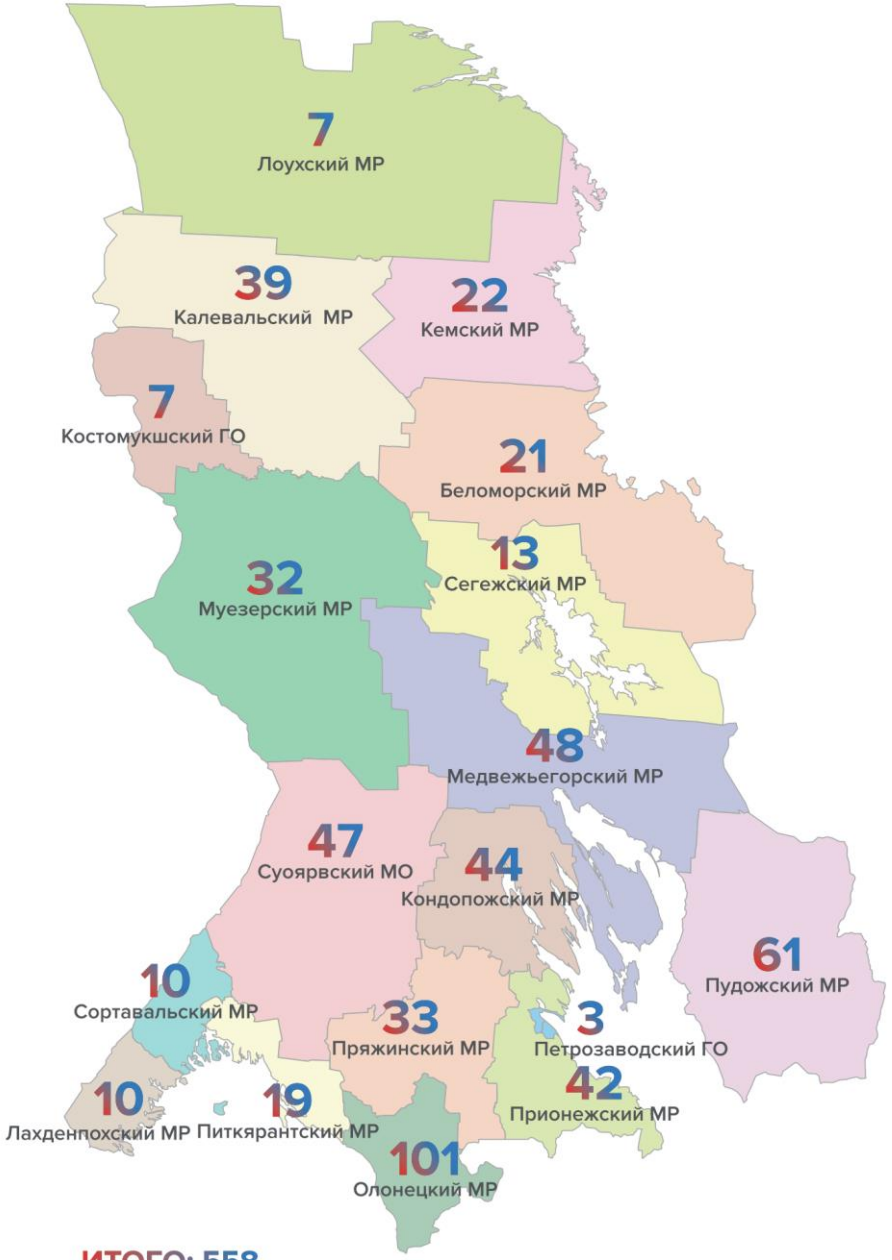

ИТОГО: 558

Сравнение практик ИБ и ТОС

Наименование показателя	ППМИ (2014-2022) 9 лет	ТОС (2018-2022) 5 лет
Выдвинуто проектов на конкурс, ед.	763	794
Победило проектов в конкурсе, ед.	582	565
Реализовано проектов, ед.	575	558
Бюджет РК, млн. рублей Бюджеты МО, млн. рублей Вклад Юр и Физ лиц (членов ТОС), млн	474,8 165,8 76,5	228,1 12,3 29,9

ТОС «Доброта»

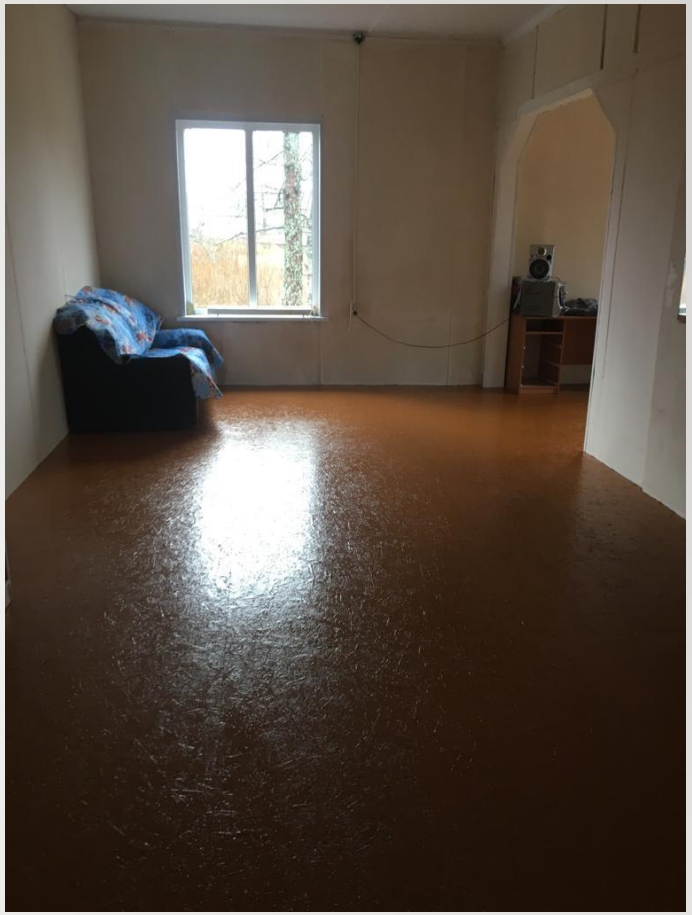

ТОС «Доброта»

ТОС «Доброта»

ТОС «Родное село»

ТОС «Старые Матросы»

Вклад ТОС в развитие и сохранение культуры

Калевальская сорока

Объединение ТОС для решения общей проблемы (на примере ТОСов д. Ужесельга)

Ремонт дороги по ул. Дачная в д. Ужесельга

Комплексное решение вопросом местного значения в Коткозерском сельском поселении

Комплексное решение вопросом местного значения в Коткозерском сельском поселении

Комплексное решение вопросом местного значения на примере ТОСов Коткозерского сельского поселения

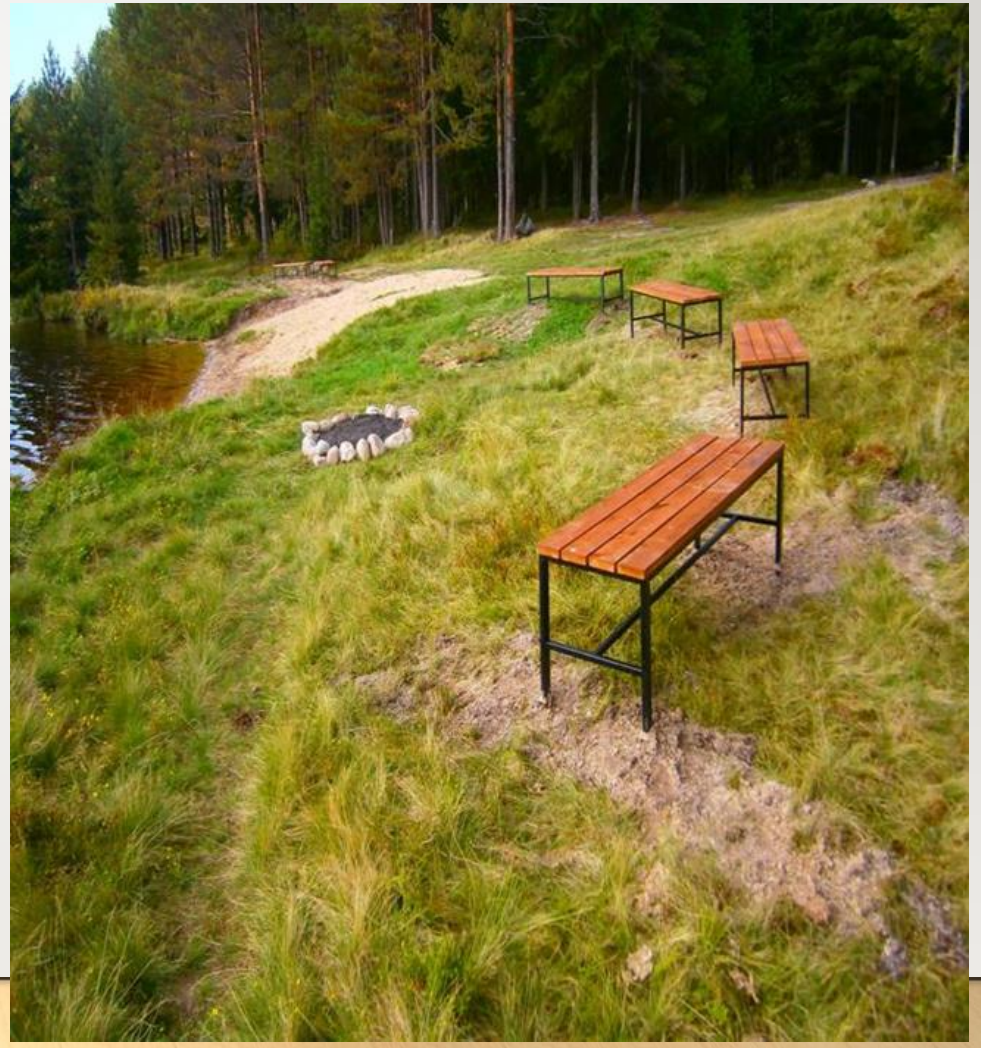

Комплексное решение вопросом местного значения на примере ТОСов Коткозерского сельского поселения

Комплексное решение вопросом местного значения на примере ТОСов Коткозерского сельского поселения

Благодарю за внимание!

Контакты:
Сайт: асмо-карелия.рф
Телефон: (8921) 468-00-03
(8921) 225-65-88
Электронный адрес: **asmo.karelia@yandex.ru**
Группы в соцсетях:
https://vk.com/tosrk (Ассоциация ТОС в Республике Карелия)